

องค์การบริหารส่วนตำบลบ้านยาง

ปร.5

สรุปประมาณราคาค่าที่ดินสิ่งก่อสร้าง ข้อบัญญัติงบประมาณรายจ่ายประจำปี 2564

โครงการ ปรับภูมิทัศน์ อบต.บ้านยาง

สถานที่ตั้ง องค์การบริหารส่วนตำบลบ้านยาง อำเภอศีร์ษะรัฐนิคม จังหวัดสุราษฎร์ธานี

ประมาณการกลางเมื่อ 8 กุมภาพันธ์ 2564

ที่	ประเภทงาน	ราคาต้นทุน	ค่า Factor F	รวมค่างานก่อสร้าง	หมายเหตุ	
1	งานอาคาร				เงินจ่ายล่วงหน้า	0%
	- ปรับภูมิทัศน์ อบต.บ้านยาง	75,794.81	1.3056	98,957.71	เงินประกันผลงาน	0%
	- งานป้ายประชาสัมพันธ์โครงการฯ			-	ดอกเบี้ยเงินกู้	5%
					ภาษีมูลค่าเพิ่ม	7%
					ระยะเวลาดำเนินการ	30 วัน
สรุป				ยอดเงินสุทธิ	98,957.71	
(ตัวอักษร) (เก้าหมื่นแปดพันเก้าร้อยบาทถ้วน)				ตั้งงบประมาณ	98,900.00	

- คณะกรรมการกำหนดราคากลาง ได้พิจารณาและตรวจสอบราคาค่าก่อสร้าง โครงการดังกล่าวข้างต้น
- เห็นชอบในงบประมาณตามเสนอพร้อมนี้จึง ได้ลงลายมือชื่อ ไว้เป็นหลักฐานสำคัญ

คณะกรรมการกำหนดราคากลาง

จ.ส.อ.....ประธานกรรมการ

(พุทธิพล ราชคม)

ผู้อำนวยการกองช่าง อบต.ศรีวิชัย

.....กรรมการ

(นางสาวเสาวณี สุขม้อย)

นักวิชาการศึกษา

.....กรรมการ

(นางสาวธัญวลัย ชูเวช)

เจ้าพนักงานธุรการชำนาญงาน

องค์การบริหารส่วนตำบลบ้านยาง

ป.ร.4

ประมาณการราคาต่อก่อสร้างงานอาคาร

หมวดค่าที่ดินถึงก่อสร้าง

ข้อบัญญัติงบประมาณรายจ่ายประจำปี 2564

โครงการ ปรับภูมิทัศน์ อบต.บ้านยาง

สถานที่ตั้ง องค์การบริหารส่วนตำบลบ้านยาง อำเภอสิริรัฐนิคม จังหวัดสุราษฎร์ธานี

ประมาณการกลางเมื่อ 8 กุมภาพันธ์ 2564

ลำดับ	รายการ	จำนวน	หน่วย	ค่าวัสดุ		ค่าแรง		รวมเงินทั้งสิ้น	หมายเหตุ
				ราคา	บาท	ราคา	บาท		
งานปรับปรุงภูมิทัศน์									
1	งานรื้อถอนพื้น คสล.	24.00	ตร.ม.		-	70.00	1,680.00	1,680.00	
2	งานปรับพื้นที่เดิม	57.00	ตร.ม.		-	30.00	1,710.00	1,710.00	
3	งานดินถม	30.00	ลบ.ม.	100.00	3,000.00	99.00	2,970.00	5,970.00	
4	งานหิน 3/8" ปรับพื้นที่	20.00	ลบ.ม.	400.00	8,000.00	99.00	1,980.00	9,980.00	รวมค่าขนส่ง
5	งานคอนกรีต 1 : 2 : 4								
	- ปูนซีเมนต์	35.00	ถุง	142.99	5,004.67		-	5,004.67	
	- ทรายหยาบ	2.80	ลบ.ม.	560.75	1,570.10		-	1,570.10	
	- หิน	5.45	ลบ.ม.	322.43	1,757.24		-	1,757.24	
	- ค่าแรงงานคอนกรีต โครงสร้าง 1	5.000	ลบ.ม.		-	498.00	2,490.00	2,490.00	
6	งานเหล็กเสริม								
	- ตะแกรงเหล็ก Wire mesh 3.80 mm. @ 0.20 m.	24.00	ตร.ม.	28.00	672.00	5.00	120.00	792.00	
7	งานวางขอบคันทันคอนกรีตทรงมน								
	- ค่าขอบคันทันคอนกรีตทรงมน ขนาด 11 x 20 x 50 ซม.	96.00	ท่อน	120.00	11,520.00	45.00	4,320.00	15,840.00	

ลำดับ	รายการ	จำนวน	หน่วย	ค่าวัสดุ		ค่าแรง		รวมเป็นเงินทั้งสิ้น	หมายเหตุ		
				ราคา	บาท	ราคา	บาท				
8	งานจัดซื้อ-พร้อมปลูกต้นไม้ดอกไม้ประดับ - ต้นเฟื่องฟ้า ขนาด 11 นิ้ว - ต้นไทรเกาหลี สูง 1.00 เมตร - ต้นเตยต่าง - หญ้าญี่ปุ่น - ดินผสมปุ๋ย - ค่าแรงปลูกต้นไม้และหญ้า 30%ของราคาวัสดุ	18.00	ต้น	120.00	2,160.00	-	-	2,160.00	สืบราคาในพจน		
		3.00	ต้น	200.00	600.00	-	-	600.00	สืบราคาในพจน		
		220.00	ต้น	55.00	12,100.00	-	-	12,100.00	สืบราคาในพจน		
		50.00	ตร.ม.	35.00	1,750.00	-	-	1,750.00	สืบราคาในพจน		
		50.00	ถุง	17.00	850.00	-	-	850.00	สืบราคาในพจน		
						5,238.00			5,238.00		
		9	งานป้ายจุดเขตดิน - งานชุดดิน - เหล็กกล่องอบสังกะสี 3*3 นิ้ว หน้า 2.3 มม. - เหล็กกล่องอบสังกะสี 1*2 นิ้ว หน้า 1.5 มม. - แผ่น Plate ขนาด 3*3 นิ้ว หน้า 6 มม. - งานทาสีน้ำมัน - ตัวอักษร แบบอะคริลิก (รวมค่าติดตั้ง)	1.00	ถบ.ม.	-	-	148.00	148.00	148.00	
				1.00	ท่อน	720.00	720.00	-	-	720.00	
				3.00	ท่อน	250.00	750.00	-	-	750.00	
				5.00	แผ่น	50.00	250.00	-	-	250.00	
3.60	ตร.ม.			58.00	208.80	35.00	126.00	334.80			
		1.00	งาน	4,100.00	4,100.00	-	-	4,100.00			
ยอดค้างงานต้นทุน								75,794.81			

 N. S.
 ประธานกรรมการ
 กรรมการ
 กรรมการ

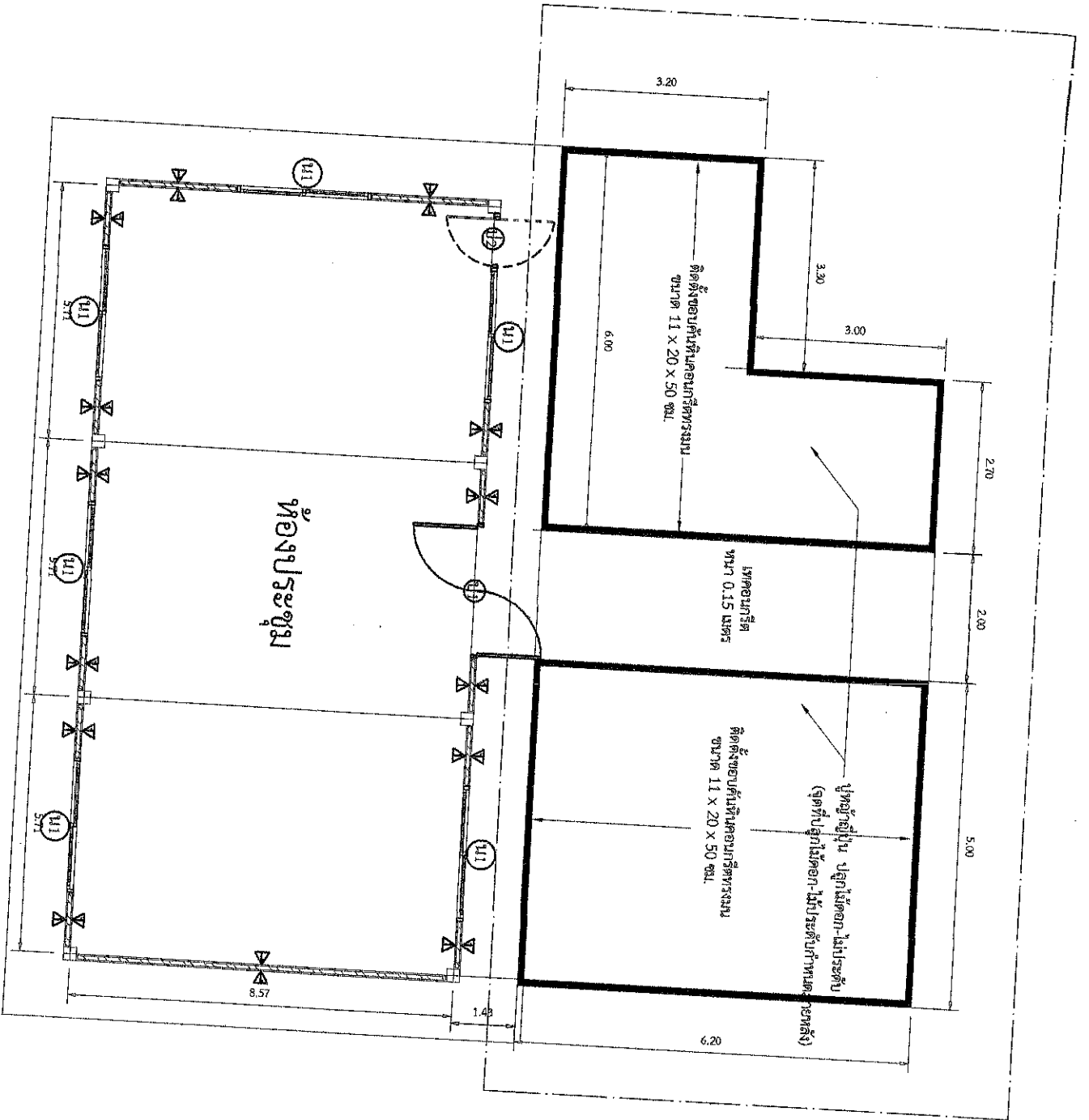

โครงการ
อบรม - ภาษาอังกฤษ

ชื่อหลักสูตร
ภาษาอังกฤษ
ระดับมัธยมศึกษา

นาย ...
นางสาว ...
นาย ...
นางสาว ...

ชื่อของ ...
(...)
ตำแหน่ง ...

ชื่อของ ...
(...)
ตำแหน่ง ...

ชื่อ ...
(...)
ตำแหน่ง ...

ชื่อ ...
(...)
ตำแหน่ง ...

หน้า ...
1
2



โครงการ **ปรับปรุงภูมิทัศน์**
อเนก ปากบาง

ผู้แทน อเนก ปากบาง
ผู้ควบคุมโครงการ
จัดซื้อจัดจ้าง

แบบ แปลงพื้นที่ที่ดิน

แบบ

-

แบบร่าง

สถาปนิก
(คุณ นพวิมล)

ช่างเขียน
(คุณ นพวิมล)

ช่างก่อสร้าง
(คุณ นพวิมล)

ช่างเขียน
(คุณ นพวิมล)

ช่างเขียน
(คุณ นพวิมล)

ช่างเขียน
(คุณ นพวิมล)

ช่างเขียน
(คุณ นพวิมล)

ช่างเขียน
(คุณ นพวิมล)

แบบแปลน

2

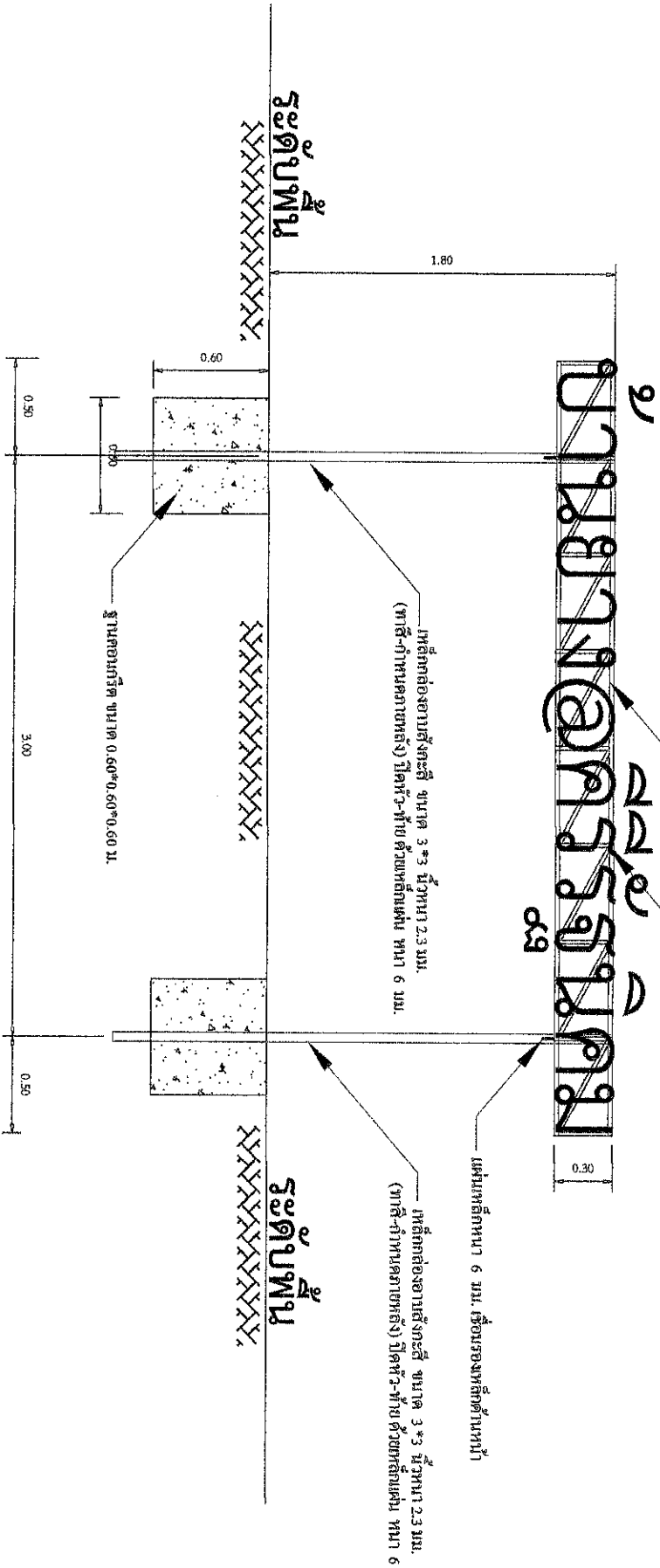

สถาปนิก	(คุณ นพวิมล)
ช่างเขียน	(คุณ นพวิมล)
ช่างก่อสร้าง	(คุณ นพวิมล)
ช่างเขียน	(คุณ นพวิมล)
ช่างเขียน	(คุณ นพวิมล)
ช่างเขียน	(คุณ นพวิมล)
ช่างเขียน	(คุณ นพวิมล)
แบบแปลน	2