

องค์การบริหารส่วนตำบลบ้านยาง

ปร.5

สรุปประมาณราคาค่าที่ดินสิ่งก่อสร้าง ข้อบัญญัติงบประมาณรายจ่ายประจำปี 2564

โครงการ ปรับปรุงห้องประชุม อบต.บ้านยาง

สถานที่ตั้ง องค์การบริหารส่วนตำบลบ้านยาง อำเภอศีร์ษะรัฐนิคม จังหวัดสุราษฎร์ธานี

ประมาณการกลางเมื่อ 8 กุมภาพันธ์ 2564

ที่	ประเภทงาน	ราคาต้นทุน	ค่า Factor F	รวมค่างานก่อสร้าง	หมายเหตุ	
1	งานอาคาร				เงินจ่ายล่วงหน้า	0%
	- ปรับปรุงห้องประชุม อบต.บ้านยาง	170,893.53	1.3056	223,118.59	เงินประกันผลงาน	0%
				-	ดอกเบี้ยเงินกู้	5%
					ภาษีมูลค่าเพิ่ม	7%
					ระยะเวลาดำเนินการ	60 วัน
สรุป				ยอดเงินสุทธิ	223,118.59	
(ตัวอักษร) (สองแสนสองหมื่นสามพันบาทถ้วน)				ตั้งงบประมาณ	223,000.00	

- คณะกรรมการกำหนดราคากลาง ได้พิจารณาและตรวจสอบราคาค่าก่อสร้าง โครงการดังกล่าวข้างต้น
- เห็นชอบในงบประมาณตามเสนอพร้อมนี้จึงได้ลงลายมือชื่อไว้เป็นหลักฐานสำคัญ

คณะกรรมการกำหนดราคากลาง

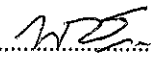
จ.ส.อ..... .....ประธานกรรมการ

( พุทธิพล ราชคม )

ผู้อำนวยการกองช่าง อบต.ศรีวิชัย

..... .....กรรมการ

( นางสาวเสาวณี สุขม้อย )

นักวิชาการศึกษา

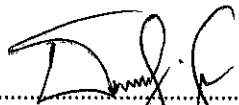
..... .....กรรมการ

( นางสาวธัญวดี สุเรซ )

เจ้าพนักงานธุรการชำนาญงาน

ลำดับ	รายการ	จำนวน	หน่วย	ค่าวัสดุ		ค่าแรง		รวมเป็นเงินทั้งสิ้น	หมายเหตุ
				ราคา	บาท	ราคา	บาท		
9	งานฝ้าเพดาน								
	- ฝ้าเพดานแผ่นยิปซัมบอร์ด หน้า 9 มม. โครงคร่าวโลหะชุบสังกะสี	104.00	ตร.ม.	292.00	30,368.00	-	-	30,368.00	
	คาบเกี่ยวรอยต่อ								
	- ค่าแรงงานติดตั้งฝ้าเพดาน	104.00	ตร.ม.	-	-	75.00	7,800.00	7,800.00	
9	งานไฟฟ้า								
	- โคมไฟฝ้าแบบตะแกรงอลูมิเนียม ที่ใบพัด ชนิดฝังฝ้าเพดาน	6.00	ชุด	1,875.00	11,250.00	150.00	900	12,150.00	
	- ขนาด 2x36 W. พร้อมอุปกรณ์								
	- สายไฟฟ้า VAF ขนาด 2 X 2.5 ตร.มม.	2	ม้วน	1,850.47	3,700.94	-	-	3,700.94	
10	งานประตู่-หน้าต่าง								
	- ประตูบานสวิง(คู่) กระจกสีชา กรอบวงกบอลูมิเนียมสีชา	6	ชุด	34.12	204.72	80.00	480	684.72	
	- ประตูบานสวิง(คู่) กระจกสีชา กรอบวงกบอลูมิเนียมสีชา	4	อัน	34.12	136.48	80.00	320	456.48	
	- ประตูบานสวิง(คู่) กระจกสีชา กรอบวงกบอลูมิเนียมสีชา	1.00	ชุด	8,800.00	8,800.00	-	-	8,800.00	รวมค่าติดตั้ง
11	งานสี								
	- ประตูบานสวิง(เดี่ยว) กระจกสีชา กรอบวงกบอลูมิเนียมสีชา	1.00	ชุด	4,400.00	4,400.00	-	-	4,400.00	รวมค่าติดตั้ง
	- หน้าต่างบานเลื่อน กระจกสีชา กรอบวงกบอลูมิเนียมสีชา	6.00	ชุด	4,840.00	29,040.00	-	-	29,040.00	รวมค่าติดตั้ง
	- ขนาด (1.00X1.00) X 1.10 เมตร								
11	งานสี								
	- ทาสีฝ้าเพดานสีทึบ - นอกล	160.00	ตร.ม.	35.00	5,600.00	34.00	5,440.00	11,040.00	
	- ทาสีฝ้าเพดานสีทึบ - นอกล	104.00	ตร.ม.	35.00	3,640.00	34.00	3,536.00	7,176.00	
				ยอดต่างงานต้นทวน				170,893.53	

.....  
 175  
 185  
 195  
 205  
 215  
 225  
 235  
 245  
 255  
 265  
 275  
 285  
 295  
 305  
 315  
 325  
 335  
 345  
 355  
 365  
 375  
 385  
 395  
 405  
 415  
 425  
 435  
 445  
 455  
 465  
 475  
 485  
 495  
 505  
 515  
 525  
 535  
 545  
 555  
 565  
 575  
 585  
 595  
 605  
 615  
 625  
 635  
 645  
 655  
 665  
 675  
 685  
 695  
 705  
 715  
 725  
 735  
 745  
 755  
 765  
 775  
 785  
 795  
 805  
 815  
 825  
 835  
 845  
 855  
 865  
 875  
 885  
 895  
 905  
 915  
 925  
 935  
 945  
 955  
 965  
 975  
 985  
 995

.....  
 1  
 2  
 3  
 4  
 5  
 6  
 7  
 8  
 9  
 10  
 11  
 12  
 13  
 14  
 15  
 16  
 17  
 18  
 19  
 20  
 21  
 22  
 23  
 24  
 25  
 26  
 27  
 28  
 29  
 30  
 31  
 32  
 33  
 34  
 35  
 36  
 37  
 38  
 39  
 40  
 41  
 42  
 43  
 44  
 45  
 46  
 47  
 48  
 49  
 50  
 51  
 52  
 53  
 54  
 55  
 56  
 57  
 58  
 59  
 60  
 61  
 62  
 63  
 64  
 65  
 66  
 67  
 68  
 69  
 70  
 71  
 72  
 73  
 74  
 75  
 76  
 77  
 78  
 79  
 80  
 81  
 82  
 83  
 84  
 85  
 86  
 87  
 88  
 89  
 90  
 91  
 92  
 93  
 94  
 95  
 96  
 97  
 98  
 99  
 100

.....  
 1  
 2  
 3  
 4  
 5  
 6  
 7  
 8  
 9  
 10  
 11  
 12  
 13  
 14  
 15  
 16  
 17  
 18  
 19  
 20  
 21  
 22  
 23  
 24  
 25  
 26  
 27  
 28  
 29  
 30  
 31  
 32  
 33  
 34  
 35  
 36  
 37  
 38  
 39  
 40  
 41  
 42  
 43  
 44  
 45  
 46  
 47  
 48  
 49  
 50  
 51  
 52  
 53  
 54  
 55  
 56  
 57  
 58  
 59  
 60  
 61  
 62  
 63  
 64  
 65  
 66  
 67  
 68  
 69  
 70  
 71  
 72  
 73  
 74  
 75  
 76  
 77  
 78  
 79  
 80  
 81  
 82  
 83  
 84  
 85  
 86  
 87  
 88  
 89  
 90  
 91  
 92  
 93  
 94  
 95  
 96  
 97  
 98  
 99  
 100

.....  
 1  
 2  
 3  
 4  
 5  
 6  
 7  
 8  
 9  
 10  
 11  
 12  
 13  
 14  
 15  
 16  
 17  
 18  
 19  
 20  
 21  
 22  
 23  
 24  
 25  
 26  
 27  
 28  
 29  
 30  
 31  
 32  
 33  
 34  
 35  
 36  
 37  
 38  
 39  
 40  
 41  
 42  
 43  
 44  
 45  
 46  
 47  
 48  
 49  
 50  
 51  
 52  
 53  
 54  
 55  
 56  
 57  
 58  
 59  
 60  
 61  
 62  
 63  
 64  
 65  
 66  
 67  
 68  
 69  
 70  
 71  
 72  
 73  
 74  
 75  
 76  
 77  
 78  
 79  
 80  
 81  
 82  
 83  
 84  
 85  
 86  
 87  
 88  
 89  
 90  
 91  
 92  
 93  
 94  
 95  
 96  
 97  
 98  
 99  
 100

องค์การบริหารส่วนตำบลบ้านยาง

ประมาณการรายจ่ายค่าก่อสร้างงานอาคาร

ป.ร.4

หมวดค่าที่ดินสิ่งก่อสร้าง      ข้อบัญญัติงบประมาณรายจ่ายประจำปี 2564

โครงการปรับปรุงห้องประชุม อบต.บ้านยาง  
 สถานที่ตั้ง องค์การบริหารส่วนตำบลบ้านยาง อำเภอศรีษะเกษ จังหวัดสุราษฎร์ธานี  
 ประมาณการกลางเมื่อ 8 กุมภาพันธ์ 2564

ลำดับ	รายการ	จำนวน	หน่วย	ค่าวัสดุ		ค่าแรง		รวมเป็นเงินทั้งสิ้น	หมายเหตุ
				ราคา	บาท	ราคา	บาท		
	<b>งานปรับปรุงซ่อมแซมอาคาร</b>								
1	งานรื้อถอนผนังก่ออิฐฉาบปูนหนาครึ่งผนัง	76.00	ตร.ม.		-	40.00	3,040.00	3,040.00	
2	งานรื้อถอนหน้าต่างไม้พร้อมวงกบไม้ 1 ช่อง (บานเปิดเดียว)	16.00	ชุด		-	70.00	1,120.00	1,120.00	
3	งานรื้อถอนชุดหน้าต่างอลูมิเนียมพร้อมกระจก	5.40	ตร.ม.		-	150.00	810.00	810.00	
4	งานรื้อถอนชุดประตูอลูมิเนียมพร้อมกระจก	3.60	ตร.ม.		-	150.00	540.00	540.00	
5	งานรื้อถอนฝ้าฉาบเรียบ	104.00	ตร.ม.		-	25.00	2,600.00	2,600.00	
6	งานรื้อถอนแอร์ชนิดแขวน	2.00	เครื่อง		-	2,000.00	4,000.00	4,000.00	
7	<b>งานก่ออิฐ</b>								
	- อิฐบล็อกลูก	1,040.00	ก้อน	6.54	6,801.60	-	-	6,801.60	
	- ปูนซีเมนต์	11.00	ถุง	142.99	1,572.90	-	-	1,572.90	
	- ทรายหยาบ	3.00	ลบ.ม.	560.75	1,682.25	-	-	1,682.25	
	ค่าแรงงานก่ออิฐ	80.00	ตร.ม.			80.00	6,400.00	6,400.00	
8	<b>งานฉาบปูน</b>								
	- ปูนซีเมนต์	64.00	ถุง	142.99	9,151.39	-	-	9,151.39	
	- ทรายละเอียด	5.00	ลบ.ม.	887.85	4,439.25	-	-	4,439.25	
	ค่าแรงงานฉาบปูน	160.00	ตร.ม.			82.00	13,120.00	13,120.00	

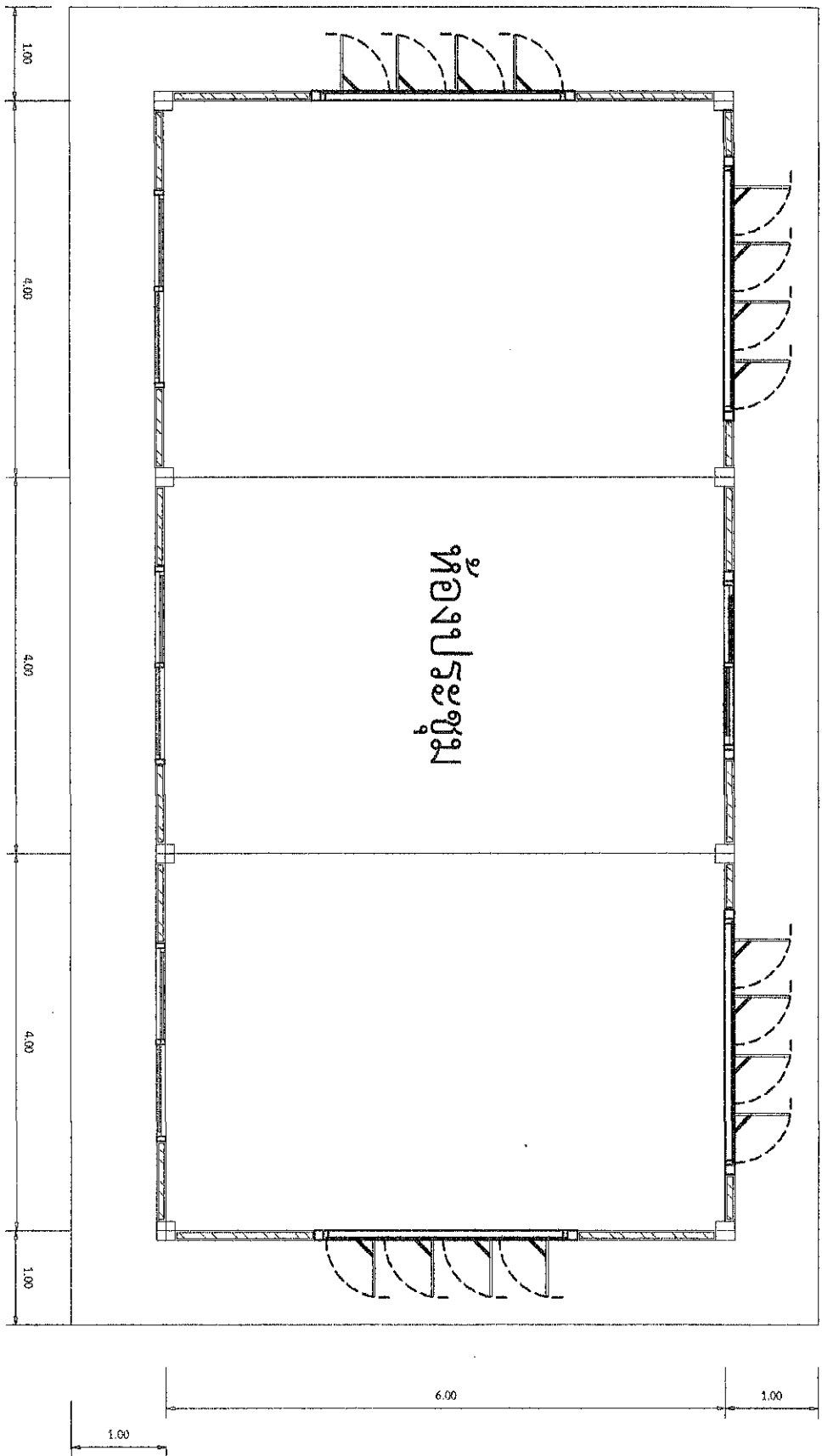

**แบบแปลนห้องประชุมก่อนดำเนินการ**

- งานที่ผู้รับจ้างต้องดำเนินการ
1. งานรื้อถอนผนัง
  2. งานรื้อถอนประตู-หน้าต่าง
  3. งานรื้อถอนฝ้าเพดานชั้นในในห้องประชุม
  4. งานรื้อถอนเครื่องปรับอากาศ (รื้อแล้วทิ้ง)



โครงการ **ปรับปรุงห้องประชุม**  
อ.บ.ค. บางกอก

ผู้ทำาง งาน/ทำางอง  
ผู้ควบคุมงาน  
ควบคุม/ผู้ตรวจรับ

นาย **เนตรนัย เสน่ห์นิกร**  
บรรณาธิการ -  
นาย

นาย **เนตรนัย**

สถาปนิกจ.ด.อ. **เนตรนัย** (เขียนแบบ)  
( วิชา สถาปัตย์ )

ตำแหน่ง **ผู้ควบคุมการก่อสร้าง** อ.บ.ค.กรุงเทพฯ

สถาปนิกจ.อ. **เนตรนัย** (ตรวจสอบ)  
( วิชา สถาปัตย์ )

ตำแหน่ง **ผู้ควบคุมการก่อสร้าง** อ.บ.ค.กรุงเทพฯ

สถาปนิก **เนตรนัย** (เขียนแบบ)  
( วิชา ประโยชน์ สาธารณะ )

ตำแหน่ง **ผู้อำนวยการโครงการ** อ.บ.ค.กรุงเทพฯ

สถาปนิก **เนตรนัย** (ควบคุม)  
( วิชา ประโยชน์ สาธารณะ )

ตำแหน่ง **รองผู้อำนวยการโครงการ** อ.บ.ค.กรุงเทพฯ

นาย **เนตรนัย**

แบบแปลนที่ **1**  
**5**



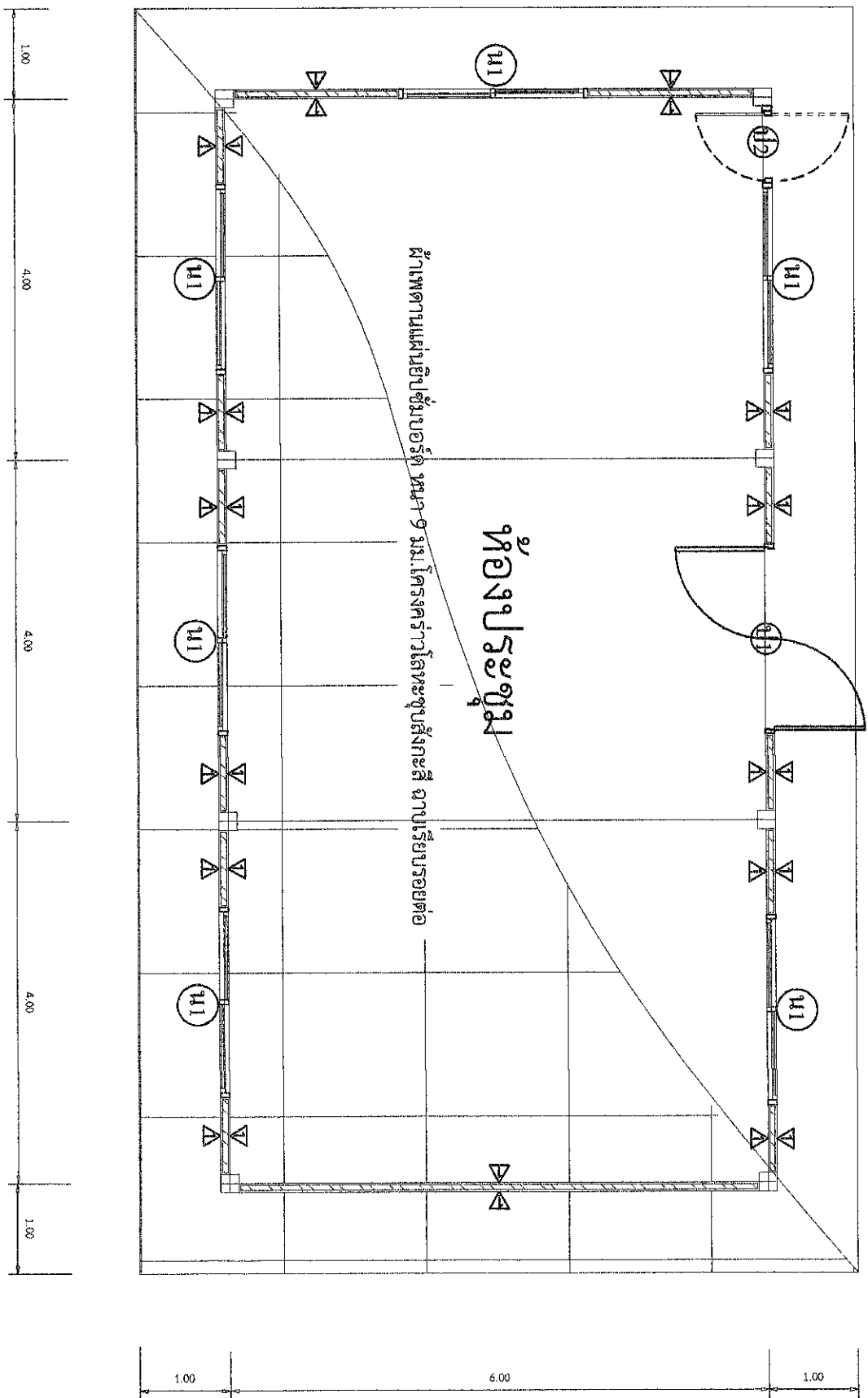

โครงการ ปรับปรุงห้องประชุม  
อ.บค. บางเขน

สถาปนิกผู้ออกแบบ  
สถาปนิกผู้ควบคุมงาน  
สถาปนิกผู้ตรวจสอบ

นาย ภูมิศักดิ์ พงษ์พานิช

นาย ภูมิศักดิ์ พงษ์พานิช

นาย ภูมิศักดิ์ พงษ์พานิช

สถาปนิกผู้ควบคุมงาน  
( ภูมิศักดิ์ พงษ์พานิช )

สถาปนิกผู้ตรวจสอบ  
( ภูมิศักดิ์ พงษ์พานิช )

สถาปนิกผู้ออกแบบ  
( ภูมิศักดิ์ พงษ์พานิช )

สถาปนิกผู้ควบคุมงาน  
( ภูมิศักดิ์ พงษ์พานิช )

สถาปนิกผู้ตรวจสอบ  
( ภูมิศักดิ์ พงษ์พานิช )

สถาปนิกผู้ออกแบบ  
( ภูมิศักดิ์ พงษ์พานิช )

แบบเลขที่ 3  
5

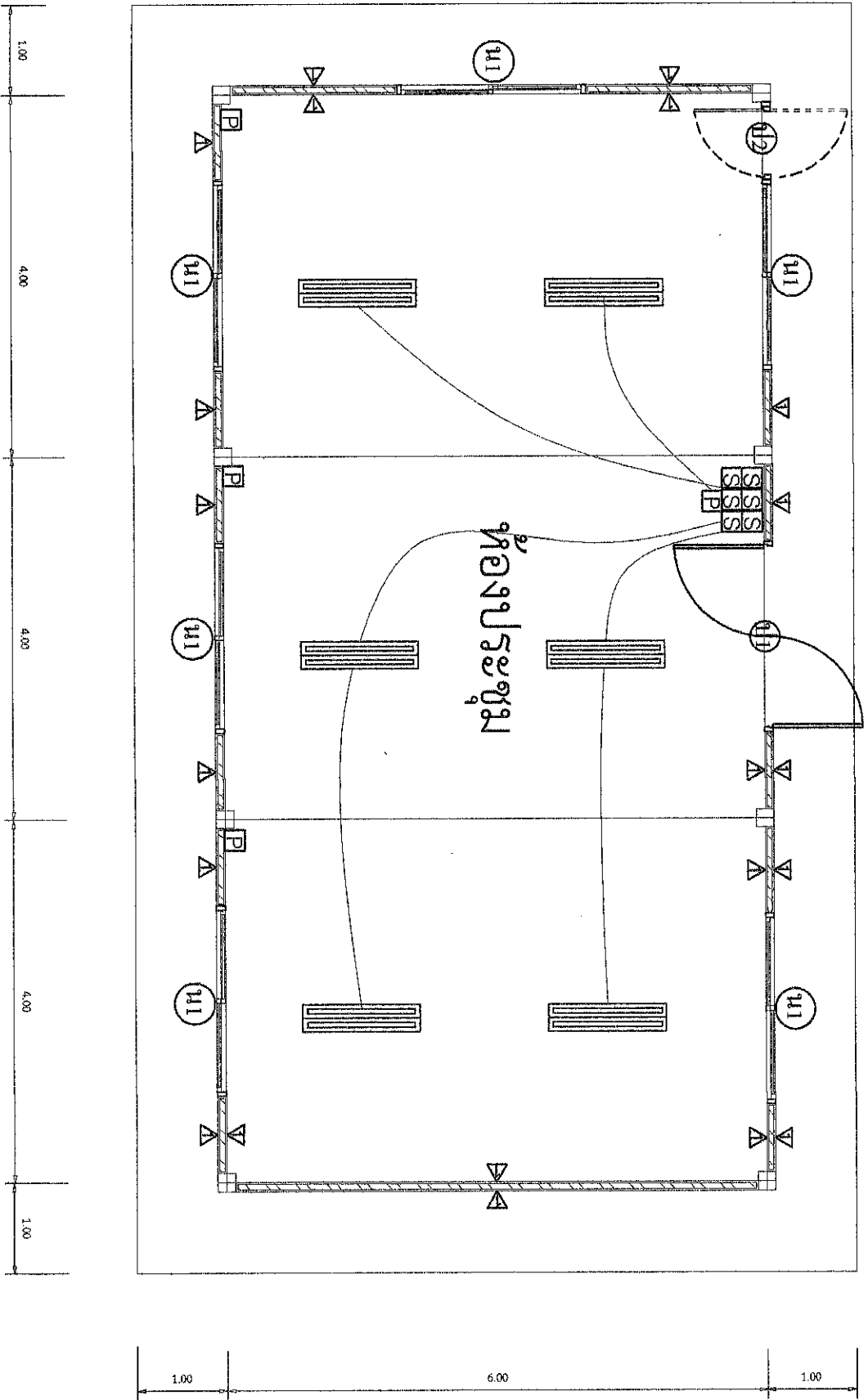

แบบแปลนไฟฟ้า

สัญลักษณ์	รายละเอียด
	ตู้ควบคุมระบบไฟฟ้า
	สวิตช์
	รีเลย์
	ฟิวส์
	ปลั๊กไฟ



โครงการ  
ปรับปรุงห้องประชุม  
อาคาร ๒

นาย  
นาย  
นาย

นาย

นาย

นาย

นาย

( นาย )

นาย

นาย

( นาย )

นาย

นาย

( นาย )

นาย

นาย

( นาย )

นาย

นาย



โครงการ **ปรับปรุงห้องประชุม**  
**อปต. ปายชาย**

สถานที่ก่อสร้าง **อ.ตลิ่งชัน กรุงเทพฯ**  
จังหวัด **กรุงเทพมหานคร**

แบบ แปลนประจําหน้าต่าง

ขนาดแผ่น -

แบบ

ขนาดแผ่น

สถาปนิก **WES** ( นพชา สอนาน )

ช่างเทคนิค **WES** ( นพชา สอนาน )

ช่างเขียน **WES** ( นพชา สอนาน )

ช่างเทคนิค **WES** ( นพชา สอนาน )

สถาปนิก **WES** ( นพชา สอนาน )

ช่างเทคนิค **WES** ( นพชา สอนาน )

ช่างเขียน **WES** ( นพชา สอนาน )

สถาปนิก **WES** ( นพชา สอนาน )

ช่างเทคนิค **WES** ( นพชา สอนาน )

ช่างเขียน **WES** ( นพชา สอนาน )

แบบแปลน

5

5

เครื่องหมาย	(11)	(12)	(11)
ลักษณะบาน	บานครึ่งคู่กระจกสีชา	บานครึ่งเดียวกระจกสีชา	บานครึ่งเดียวกระจกสีชา
วงกบ	อลูมิเนียมสีชา	อลูมิเนียมสีชา	อลูมิเนียมสีชา
บานกรอบ	อลูมิเนียมสีชา	อลูมิเนียมสีชา	อลูมิเนียมสีชา
ลูกบิด	กระจกสีชาหนา 6 มม.	กระจกสีชาหนา 6 มม.	กระจกสีชาหนา 6 มม.
อุปกรณ์	มาตรฐาน	มาตรฐาน	มาตรฐาน
ขนาด			